

dm - LINGUA Sprachinstitut

HAMBURG BERLIN DÜSSELDORF LÜNEBURG MOSKAU KALININGRAD

Ein kleiner Einblick in unsere neuen Büroräumlichkeiten

Design – Hadi Teherani





Der Grundriss

Der Flur

Räumlichkeiten

Mobiliar

WC und Kitchenette

Der Grundriss

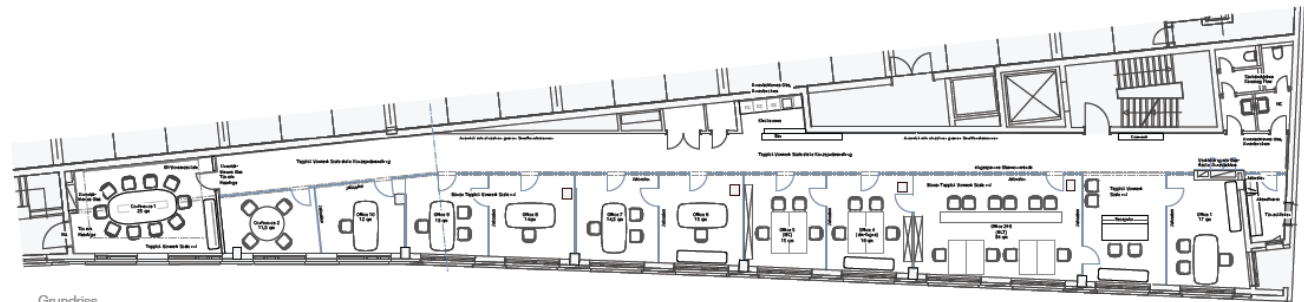

Grundriss

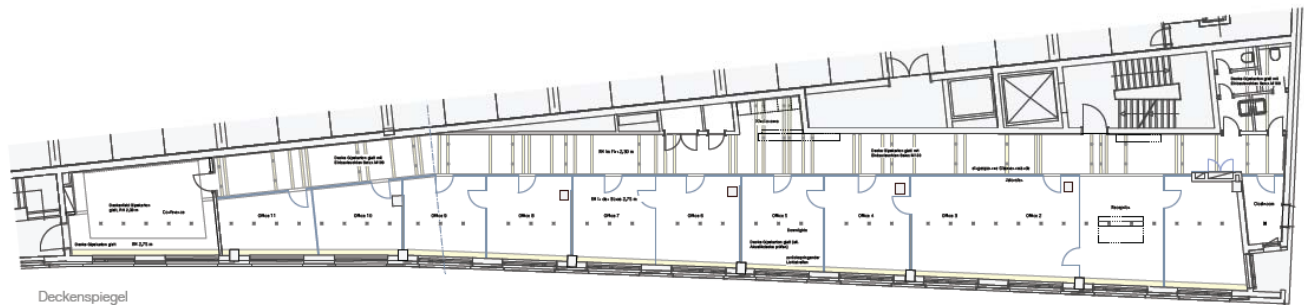

Deckenspiegel



Der Grundriss

Der Flur

Räumlichkeiten

Mobiliar

WC und Kitchenette

Erste Entwürfe von dem Flur

ZUFÄLLIGE FARBANORDNUNG

M 1:150

GREYSCALE NEUTRAL: Forma, Forma D

COLORSCALE VIOLET: Forma, Forma D



GREYSCALE NEUTRAL: Forma

COLORSCALE VIOLET: Forma, Forma D





Der Grundriss

Der Flur

Räumlichkeiten

Mobiliar

WC und Kitchenette

Erste Entwürfe von dem Flur





Die Räumlichkeiten

Der Grundriss

Der Flur

Räumlichkeiten ◀

Mobiliar

WC und Kitchenette

GANZGLASWAND MIT GANZGLASTÜREN

Glasbürotrennwände, raumhoch ca. 2,30 m unter Unterzug montiert
Ganzglaskonstruktion in ESG 10mm, Decken und Bodenanschluss über Aluminiumprofil

in die Decke integrierte Schiene für Jalousien Aluminium silber, perforiert, büroseitig

Ganzglastüren mit Drehtürbeschlag
alternativ: schalldichte Türen mit Aluminiumzarge und umlaufend Anschlagdichtungen

Ganzglas-Türgriffgarnituren
Glastürbeschlag und Drückergarnitur FSB 1183 Aluminium

Beschriftung der Büros mit Foliengrafik





Der Grundriss

Der Flur

Räumlichkeiten ◀

Mobiliar

WC und Kitchenette

Räumlichkeiten





Der Grundriss

Der Flur

Räumlichkeiten

Mobiliar

WC und Kitchenette

Mobiliar





Der Grundriss

Der Flur

Räumlichkeiten

Mobiliar

**WC und
Kitchenette**

WC und Kitchenette

SANITÄROBJEKTE

Vorhandene Keramik austauschen gegen Keramag Flow by Hadi Teherani

Mischbatterien Dornbracht Lulu

Verkleidung der Rückwand hinter WC mit hinterlackiertem Glas

KITCHENETTE

Küchenzeile Unterschränke mit Spüle, Geschirrspüler,

2 Kühlschränke, Lack weiß

Verkleidung der Rückwand mit hinterlackiertem Glas

Kaffeetresen weiß lackiert, rückseitig offene Regale

